

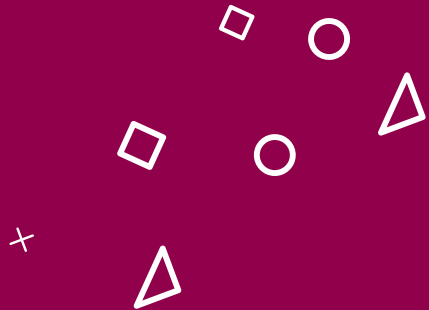

GUIA PRÁTICO DE **RETORNO** **ÀS ATIVIDADES** PRESENCIAIS DA



EMEESP Tom Jobim



Publicação: Maio 2022

Caros(as) Alunos(as), Famíliares e Responsáveis

Apesar das flexibilizações em relação a Pandemia, este momento ainda exige de cada um de nós alguns cuidados e sugere novos hábitos e comportamentos. Em 2020, estivemos todos e todas com aulas à distância, buscando formas criativas de levar aos nossos alunos e alunas possibilidades de formação, mesmo com todas as dificuldades que enfrentamos.

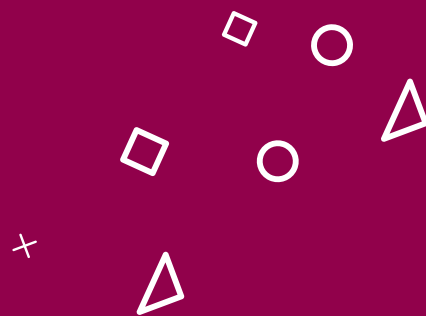

Contamos com vocês!



RETOMADA DAS ATIVIDADES

Mesmo que nesta etapa de retorno e de acordo com o **DECRETO 66.575, DE 17 DE MARÇO DE 2022**, que flexibiliza o uso de máscaras em todos os ambientes, com exceção do transporte público e seus respectivos locais de acesso e nos locais destinados à prestação de serviços de saúde, a Santa Marcelina Cultura sugere, sempre que possível o uso de máscaras de proteção facial para prevenção contra a **COVID-19**.

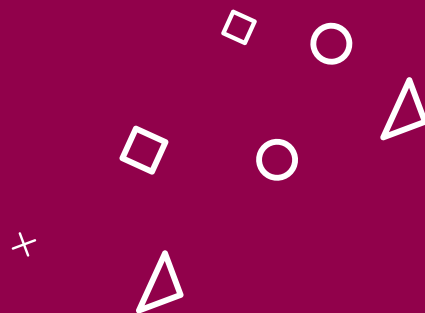



INFORMAÇÕES SOBRE **GRUPO E** **COMPORTEAMENTO** **DE RISCO**

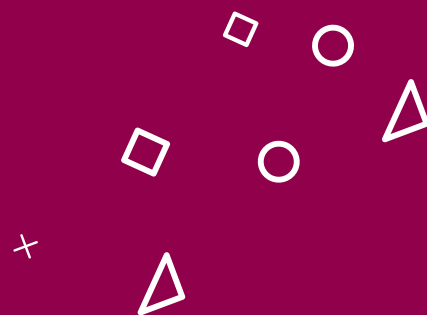

COMPORTEAMENTO DE RISCO

Todas as pessoas estão sujeitas a adquirir infecções pelo coronavírus. Entretanto aquelas que exercem comportamentos de risco são mais vulneráveis como, por exemplo, não adotar o uso de máscaras, não higienizar as mãos e estar em contato com pessoas que frequentemente não adotam as medidas de prevenção.

GRUPO DE RISCO

São pessoas que estão sujeitas a um risco maior de desenvolver complicações pela **COVID-19**: cardiopatias graves ou descompensadas (insuficiência cardíaca, portadores de arritmias, hipertensão arterial sistêmica descompensada), pneumopatias graves ou descompensadas (dependentes de oxigênio, portadores de asma moderada ou grave - definida pelo médico de acompanhamento, doença pulmonar obstrutiva crônica), imunodeprimidos, doentes renais crônicos em estágio avançado, diabetes conforme juízo clínico e gestantes de alto risco.



PROTOCOLO DE RETORNO DAS ATIVIDADES ARTÍSTICAS E PEDAGÓGICAS

No **Anexo** deste Guia Prático encontram-se disponíveis as informações detalhadas a respeito do retorno das atividades artísticas e pedagógicas da Santa Marcelina Cultura.



USO DE ÁLCOOL GEL

Instalamos na recepção e/ou na sala de espera um totem com álcool gel de acionamento com os pés, para que todos(as) possam higienizar as mãos ao chegar à EMESP Tom Jobim. Durante e após o horário de aula, também disponibilizamos o álcool gel em todos os andares do prédio para uso constante.



IMPORTANTE: A higienização das mãos com a utilização de álcool gel a 70% possui a mesma eficácia que a água e o sabão. Recomendamos, portanto, especial atenção para a correta higienização das mãos.



ESCADAS e ELEVADORES

Os elevadores devem ser utilizados preferencialmente por pessoas com mobilidade reduzida.

IMPORTANTE: Recomendamos a utilização de escadas. Não esqueça de higienizar as mãos com água e sabão e/ou álcool gel 70% após utilizar o corrimão.



SALAS DE ESTUDO E ENSAIO

Quando possível, alguma sala de aula poderá ser utilizada e/ou disponibilizada, desde que esteja disponível e autorizado pelo responsável.

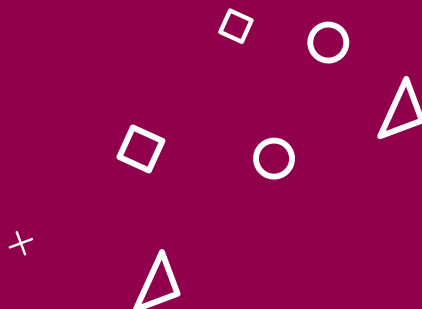



OUTRAS ORIENTAÇÕES

- Ao entrar em local que tem necessidade de passar pela catraca, preferencialmente utilize as pernas/quadril para girar os braços do equipamento, evitando contato.
- Na EMESP Tom Jobim serão retomados os acessos pelas catracas com liberação por biometria.
- É recomendável higienizar as mãos com álcool gel antes e depois de encostar o dedo no leitor digital e será disponibilizado álcool gel ao lado dos leitores.
- Os locais de aulas, ensaios e concertos que possuem ventilação natural devem permanecer com as janelas abertas sempre que possível para manter o ambiente o mais arejado possível.
- Recomendamos evitar tocar em superfícies com alta frequência de contato (como botões de elevador, maçanetas e catracas). Sendo necessário, não se esqueça de higienizar suas mãos adequadamente após tocá-las.
- As mãos devem ser limpas com água e sabão nos banheiros com frequência ao longo do dia e quando não for possível, deve-se utilizar álcool gel 70% disponibilizados estrategicamente em totens e/ou em frascos.
- Procure não tocar a boca, o nariz e o rosto com as mãos. Caso necessário, utilize o antebraço.
- O uso da copa é exclusivo para Colaboradores(as).



AUTOAVALIAÇÃO

É extremamente importante que você faça uma autoavaliação antes de sair de casa, respondendo o questionário abaixo.

- Teve contato domiciliar com pessoas que testaram positivo para a **COVID-19** nos últimos 10 dias?
- Sente-se doente, com calafrios, febre, tosse e dificuldade para respirar?
- Alguém em sua residência tem esses sintomas?

Se alguma das respostas para essas perguntas for **SIM, PERMANEÇA EM CASA**, procure ajuda médica e comunique imediatamente ao(à) seu(sua) professor(a) e à Equipe da Secretaria Acadêmica, por meio do e-mail: secretaria.aluno@emesp.org.br ou contato telefônico (11) 3221-0750 ou (11) 3585-9889.

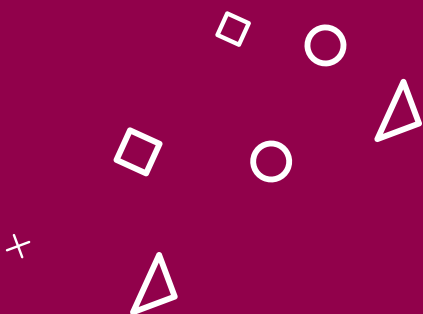



PROCEDIMENTOS DE RETORNO ÀS AULAS PRESENCIAIS PARA ALUNOS (AS) QUE FORAM INFECTADOS

Os(as) alunos(as) que foram infectados pela **COVID-19** só poderão retornar às aulas presenciais:

- Após a sua completa recuperação e o cumprimento do período de afastamento determinado pelo médico responsável.

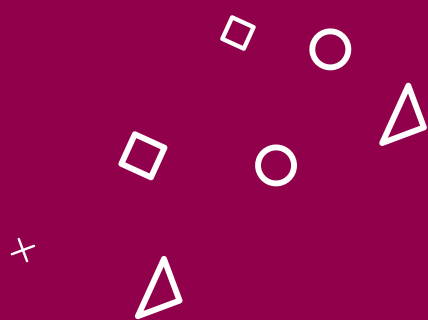



COMUNICAÇÃO

Fique atento(a) aos canais digitais da Santa Marcelina Cultura. Divulgamos com frequência orientações sobre a **COVID-19** quanto à prevenção, formas de contágio, sintomas, além de recomendações para lavagem correta das mãos, uso de álcool gel 70%, higienização de ambiente, uso correto dos equipamentos de proteção, dentre outros.

Mais informações também podem ser consultadas nos canais oficiais do Governo do Estado de São Paulo.



CANAL ABERTO E BOAS PRÁTICAS

Caso tenha sugestões, dúvidas e/ou queira compartilhar boas práticas que possam ser implementadas na Santa Marcelina Cultura, não deixe de falar conosco! **E-mail: sau@santamarcelinacultura.org.br**

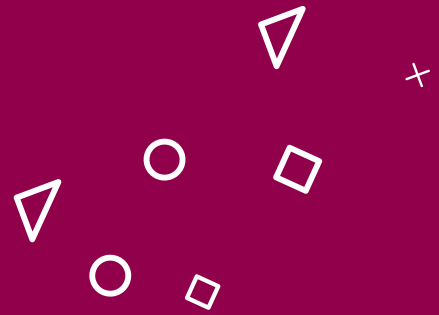

***Juntos e Juntas conseguiremos
superar mais este desafio!***

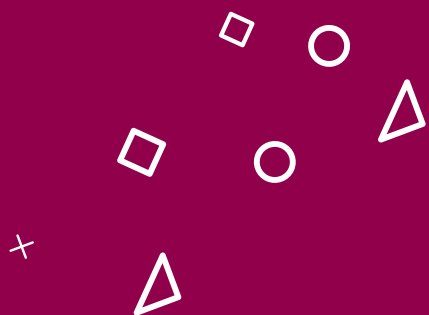

ANEXO
PROTOCOLO – RETORNO
GRADUAL DE ATIVIDADES
ARTÍSTICAS E PEDAGÓGICAS
DA SANTA MARCELINA
CULTURA



INTRODUÇÃO

O presente documento visa apresentar as estratégias adotadas para a retomada das aulas, ensaios artísticos e apresentações desenvolvidas pela Santa Marcelina Cultura, visando o retorno das atividades pactuadas por meio de Contratos de Gestão junto à Secretaria de Cultura e Economia Criativa do Estado de São Paulo.

Consulte sempre os canais de comunicação e órgãos de Saúde do seu Município para mais informações.



AULAS, ENSAIOS E CONCERTOS

- Recomenda-se manter todas as janelas e portas possíveis abertas para a maior circulação de ar;

INSTRUMENTOS DE CORDAS, TECLADOS E PERCUSSÃO:

- Uso de máscaras recomendável;
- As partituras e estantes poderão ser compartilhadas entre músicos desde que higienizem as mãos antes e após a manipulação.
- Higienização das mãos é recomendável antes e depois do uso dos instrumentos.

INSTRUMENTOS DE SOPROS

- Para aulas, ensaios e concertos, recomenda-se manter a distância frontal e lateral de 1,5 metros;
- Uso de máscaras recomendável quando não estiver tocando;
- As partituras e estantes poderão ser compartilhadas entre músicos desde que higienizem as mãos antes e após a manipulação.

NOTA 1: Os corpos dos instrumentos de sopros poderão ser compartilhados, sendo recomendável serem higienizados conforme suas particularidades após o uso.

NOTA 2: Bocais, boquilhas, palhetas, dentre outros, devem ser de uso individual.

CANTO (LÍRICO, POPULAR E COROS)

- Para aulas, ensaios e performances, recomenda-se manter a distância frontal de 1,5 metros e lateral de 1,0 metro;
- As partituras e estantes poderão ser compartilhadas entre músicos desde que higienizem as mãos antes e após a manipulação.

NOTA: Observe atentamente a determinação e norma vigente em seu município e também os canais de comunicação da Santa Marcelina Cultura.

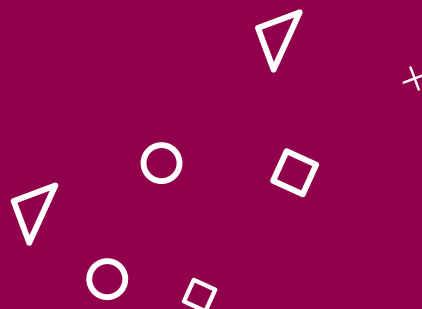



GOVERNO DO ESTADO DE SÃO PAULO
Secretaria de Cultura e Economia Criativa